EDIFICIO A PROSPETTO SUD
SCALA 1:100

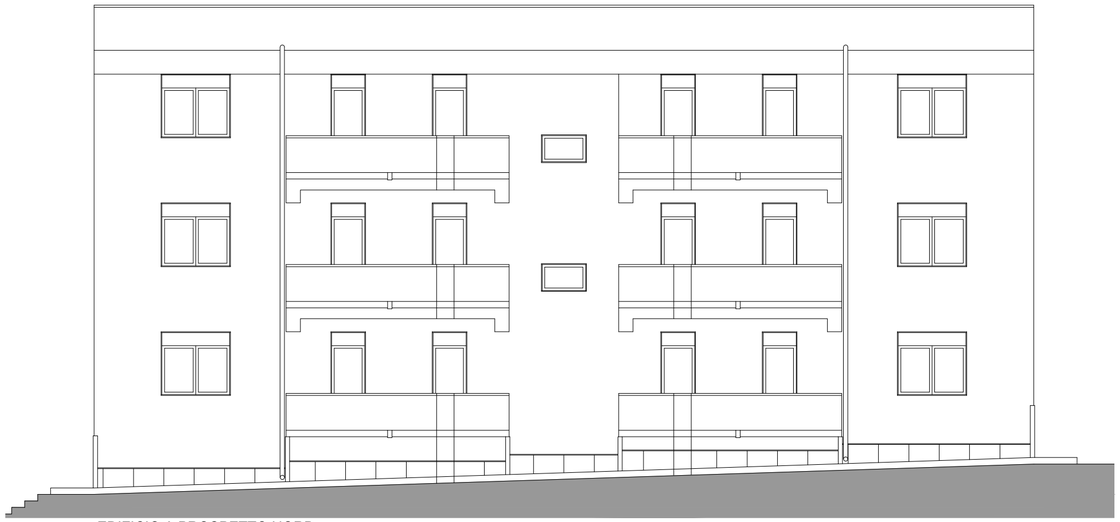

EDIFICIO A PROSPETTO NORD
SCALA 1:100

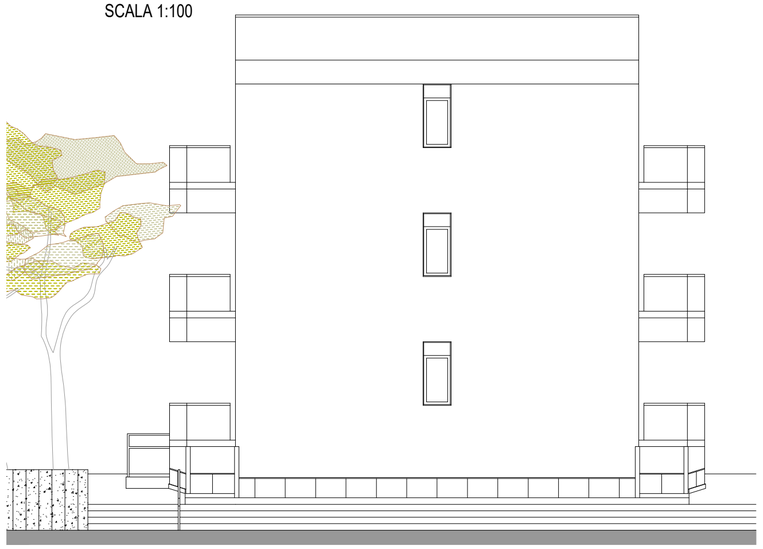

EDIFICIO A PROSPETTO LATERALE
SCALA 1:100

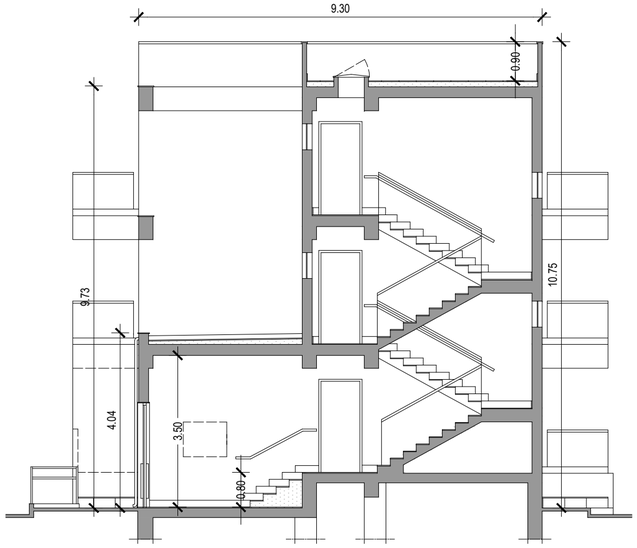

EDIFICIO A SEZIONE TRASVERSALE
SCALA 1:100

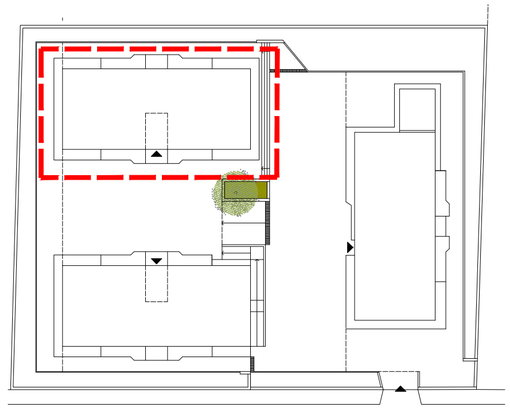

PLANIMETRIA GENERALE
SCALA 1:500

N

Unione Europea

Piano Nazionale di Ripresa e Resilienza
#NEXTGENERATIONITALIA

ISTITUTO AUTONOMO CASE POPOLARI

PROVINCIA DI SIRACUSA

Via Augusto Von Platen n. 37 - 96100 SIRACUSA
Telefono 0931-707111 - Fax 0931-66931

CUP_I89J21017880006

DATA	ELABORATO	SCALA
Maggio 2023	04	1:100

BANDO PNRR
COMUNE DI BUSCEMI

Programma di riqualificazione dell'edilizia residenziale pubblica "Sicuro, verde e sociale"
Lavori di manutenzione straordinaria ed efficientamento energetico

20 ALLOGGI - VIA DON LUIGI STURZO N. 8

PROGETTO ESECUTIVO

ELABORATO

PROSPETTI EDIFICIO A

IL PROGETTISTA

Arch. Emanuela Reale

ORDINE ARCHITETTI, PIANIFICATORI, PAESAGGISTI, CONSERVATORI - PROV. DI SIRACUSA
N.820
Arch.
Emanuela
REALE
2008

IL R.U.P.

Arch. Salvatore Campisi